

Einführung Maschinelles Mahnverfahren

Referent: Rechtsanwalt Stefan Bühner

BECHTLE IT-Systemhaus Weimar GmbH



www.ra-micro-weimar.de

RA-MICRO

Das zweite Justizmodernisierungsgesetz

Ändert mit Artikel 10 den § 690 III der ZPO wie folgt:

„Der Antrag kann in einer nur maschinell lesbaren Form übermittelt werden, wenn diese dem Gericht für seine maschinelle Bearbeitung geeignet erscheint. Wird der Antrag von einem Rechtsanwalt gestellt, ist nur diese Form der Antragstellung zulässig.“

„Der handschriftlichen Unterzeichnung bedarf es nicht, wenn in anderer Weise gewährleistet ist, dass der Antrag nicht ohne den Willen des Antragstellers übermittelt wird.“

Maschinelles Mahnverfahren mit RA-MICRO

- Anlage des Forderungskontos

- Erstellung des Mahnbescheidsantrages

- Bereitstellung der EDA-Dateien

- Einlesen und Versand der EDA-Dateien mittels EGVP-Client

Anlage des Forderungskontos

MENÜ ZWANGSVOLLSTRECKUNG - Z 15

- Z Zwangsvollstreckung**
 - Forderungskonto
 - Z10 Foko an Dritte
 - Z15 Foko anlegen/Stammdaten**
 - Z11 Foko anzeigen/bearbeiten
 - Z12 Foko buchen
 - Z13 Foko drucken
 - Z17 Foko löschen
 - Z16 Foko Saldenliste
 - Z18 Vollstreckungsakten anlegen
 - Maßnahmen
 - Z20 Eidesstattliche Versicherung
 - Z21 PfÜB
 - Z22 Sonstige Maßnahmen
 - Z23 Teilzahlungsvereinbarung
 - Z24 Tilgungsplan
 - Z26 Vollstreckungsandrohung
 - Z25 Vorergerichtliches Mahnschreiben
 - Z27 Zustellungsauftrag
 - Z28 ZV-Auftrag
 - Mahnverfahren
 - Z36 Bescheide
 - Z50 EDA E-Mahnverfahren
 - Extras



Foko anlegen / Stammdaten 4/08 SB04 Hartwig ./ Krätschig

Akte: 4/08 SB04 Hartwig ./ Krätschig

Hilfe Info

Gläubiger

Adressnummer	Name	PLZ, Ort	Vertreter
1005	Andrea Hartwig	04177 Leipzig	

Anzahl: 1

In dieser Sache tätig als: [] für []

Vollständige Bezeichnung: []

Schuldner

Adressnummer	Name	PLZ, Ort	Vertreter
1006	Gundula Krätschig	07546 Gera	
<Neu>			

In dieser Sache tätig als: [] für []

Vollständige Bezeichnung: []

Forderungskonto

Titel: []

Konto-Zusatzbezeichnung: []

Auslandsangelegenheit Überzahlung gem. BGB verrechnen Gläubigervertreter

Eigene Gebührenansprüche Verbraucherdarlehen Schuldnervertreter

OK Abbruch

Anlage der Forderungen – Foko Buchen

MENÜ ZWANGSVOLLSTRECKUNG - Z 12

- Z Zwangsvollstreckung**
 - Forderungskonto
 - Z10 Foko an Dritte
 - Z15 Foko anlegen/Stammdaten
 - Z11 Foko anzeigen/bearbeiten
 - Z12 Foko buchen**
 - Z13 Foko drucken
 - Z17 Foko löschen
 - Z16 Foko Saldenliste
 - Z18 Vollstreckungsakten anlegen
 - Maßnahmen
 - Z20 Eidesstattliche Versicherung
 - Z21 PfÜB
 - Z22 Sonstige Maßnahmen
 - Z23 Teilzahlungsvereinbarung
 - Z24 Tilgungsplan
 - Z26 Vollstreckungsandrohung
 - Z25 Vorgerichtliches Mahnschreiben
 - Z27 Zustellungsauftrag
 - Z28 ZV-Auftrag
 - Mahnverfahren
 - Z36 Bescheide
 - Z50 EDA E-Mahnverfahren
 - Extras



Foko buchen

Kürzung neue Länder

Auswahl

Akte: 3/08 SB03 Rühing ./ Lästig

Buchungsart: 6 Hauptforderung Schuldner: 1 - 1007 Lästig, Martina 07743 Jena

Nr.	Datum	Betrag EUR	Buchungstext	Forderungskonto
	11.04.2008	487,00	Hauptford. 5 % über Basiszins	3/08
	11.05.2008	487,00	Hauptford. 5 % über Basiszins	3/08
	11.06.2008	487,00	Hauptford. 5 % über Basiszins	3/08

Forderungsbezeichnung für automatisierten Mahnscheid

Forderung

Katalognummer: 19 Miete für Wohnraum einschl. Nebenkosten

Bezeichnung: Miete 06/2008

Rechnungsnummer:

Rechnungsdatum vom: 11.07.2008 bis: 23.09.2008

Bezeichnung der Hauptforderung:

Monatliche HF

Zinsen: 0,000% Festzins (p.a.) aus 487,00 ab Datum 11.07.2008 bis 23.09.2008 weitere Forderung

Nr.	Datum	Betrag EUR	Bezeichnung	Zinsen	aus EUR	ab	bis
-----	-------	------------	-------------	--------	---------	----	-----

Mandant ist vorsteuerabzugsberechtigt

Speichern OK Abbruch

Erstellen des Mahnbescheidsantrages

MENÜ ZWANGSVOLLSTRECKUNG - Z 36

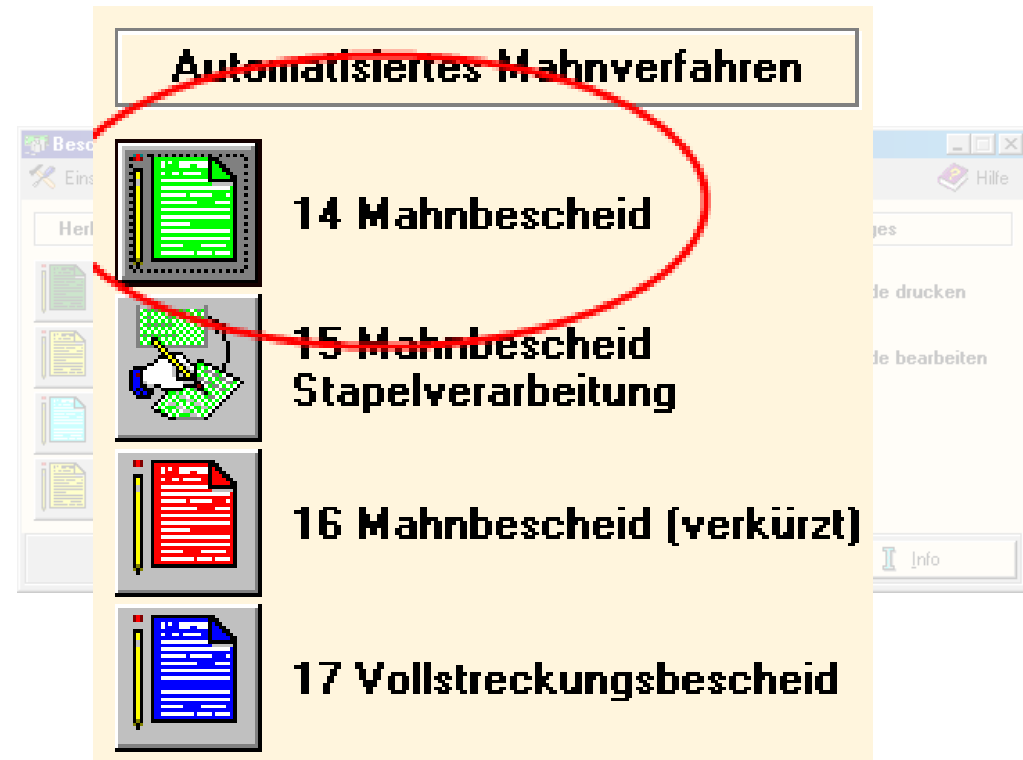
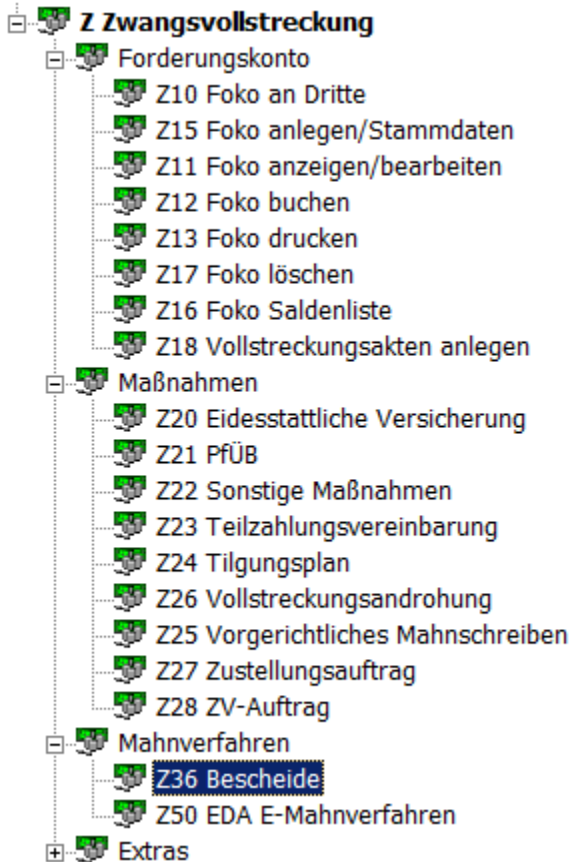

Erstellen des Mahnbescheidsantrages

MENÜ ZWANGSVOLLSTRECKUNG - Z 36

- Z Zwangsvollstreckung**
 - Forderungskonto
 - Z10 Foko an Dritte
 - Z15 Foko anlegen/Stammdaten
 - Z11 Foko anzeigen/bearbeiten
 - Z12 Foko buchen
 - Z13 Foko drucken
 - Z17 Foko löschen
 - Z16 Foko Saldenliste
 - Z18 Vollstreckungsakten anlegen
 - Maßnahmen
 - Z20 Eidesstattliche Versicherung
 - Z21 PFÜB
 - Z22 Sonstige Maßnahmen
 - Z23 Teilzahlungsvereinbarung
 - Z24 Tilgungsplan
 - Z26 Vollstreckungsandrohung
 - Z25 Vorgerichtliches Mahnschreiben
 - Z27 Zustellungsauftrag
 - Z28 ZV-Auftrag
 - Mahnverfahren
 - Z36 Bescheide**
 - Z50 EDA E-Mahnverfahren
 - Extras



Adressen Antragsteller Mahnbescheid

Spalte 1 1 = Herr 2 = Frau Datum des Antrags **23.09.08**

2 1 = Herr 2 = Frau

Vorname: Andrea
Nachname: Hartwig
Straße, Hausnummer - KEIN POSTFACH - : Gießerstr 78
PLZ: 04177 Ort: Leipzig Ausl. Kz.:
Rechtsform, z.B. GmbH, AG, OHG, KG:
Vollständige Bezeichnung:
Fortsetzung Vollständige Bezeichnung:
Straße, Hausnummer - KEIN POSTFACH - :
PLZ: Ort: Ausl. Kz.:
Gesetzlicher Vertreter
 Nr. der Spalte, in der der Vertretene bezeichnet ist
Stellung (z.B. Geschäftsführer, Vater, Vormund):
Vor- und Nachname:
Straße, Hausnummer - KEIN POSTFACH - :
PLZ: Ort: Ausl. Kz.:

Spalte 2 1 = Herr 2 = Frau

Vorname:
Nachname:
Straße, Hausnummer - KEIN POSTFACH - :
PLZ: Ort: Ausl. Kz.:
Rechtsform, z.B. GmbH, AG, OHG, KG:
Vollständige Bezeichnung:
Fortsetzung Vollständige Bezeichnung:
Straße, Hausnummer - KEIN POSTFACH - :
PLZ: Ort: Ausl. Kz.:
Gesetzlicher Vertreter
 Nr. der Spalte, in der der Vertretene bezeichnet ist
Stellung (z.B. Geschäftsführer, Vater, Vormund):
Vor- und Nachname:
Straße, Hausnummer - KEIN POSTFACH - :
PLZ: Ort: Ausl. Kz.:

Navigation:

Erstellen des Mahnbescheidsantrages

MENÜ ZWANGSVOLLSTRECKUNG - Z 36

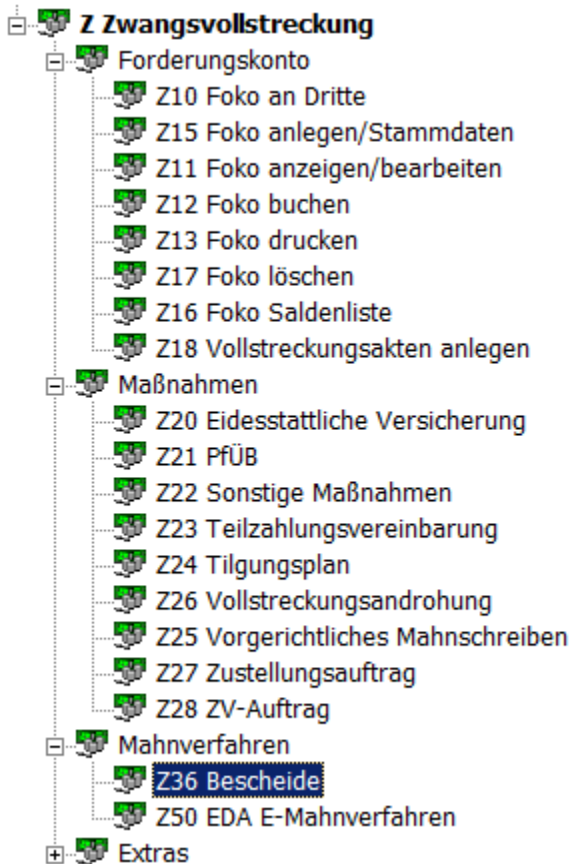

The dialog box 'Gerichtskosten und RA-Gebühren buchen' is shown with the following details:

Aktenkonto / Journal	Gerichtskosten	Betrag:	Buchungstext:	Sachkonto:	Finanzkonto:
	<input checked="" type="radio"/> Buchen	36,50 €	Ger.Kosten Mahnbescheid	1600	1000 Kasse*
	<input type="radio"/> Nicht buchen				

Aktenkonto / Journal	RA-Gebühren	Betrag:	Buchungstext:
	<input checked="" type="radio"/> Buchen	182,07 €	MB-Geb. Nr. 3305 VV RVG
	<input type="radio"/> Nicht buchen		

Aktenkonto / Journal	Gerichtskosten	Betrag:	Buchungstext:
	<input checked="" type="radio"/> Buchen	36,50 €	Ger.Kosten Mahnbescheid
	<input type="radio"/> Nicht buchen		

Aktenkonto / Journal	RA-Gebühren	Betrag:	Buchungstext:
	<input checked="" type="radio"/> Buchen	182,07 €	MB-Geb. Nr. 3305 VV RVG
	<input type="radio"/> Nicht buchen		

Buttons: OK Abbruch

Bereitstellung der EDA-Dateien

MENÜ ZWANGSVOLLSTRECKUNG - Z 50

- Z Zwangsvollstreckung**
 - Forderungskonto
 - Z10 Foko an Dritte
 - Z15 Foko anlegen/Stammdaten
 - Z11 Foko anzeigen/bearbeiten
 - Z12 Foko buchen
 - Z13 Foko drucken
 - Z17 Foko löschen
 - Z16 Foko Saldenliste
 - Z18 Vollstreckungsakten anlegen
 - Maßnahmen
 - Z20 Eidesstattliche Versicherung
 - Z21 PfÜB
 - Z22 Sonstige Maßnahmen
 - Z23 Teilzahlungsvereinbarung
 - Z24 Tilgungsplan
 - Z26 Vollstreckungsandrohung
 - Z25 Vorgerichtliches Mahnschreiben
 - Z27 Zustellungsauftrag
 - Z28 ZV-Auftrag
 - Mahnverfahren
 - Z36 Bescheide
 - Z50 EDA E-Mahnverfahren**
 - Extras

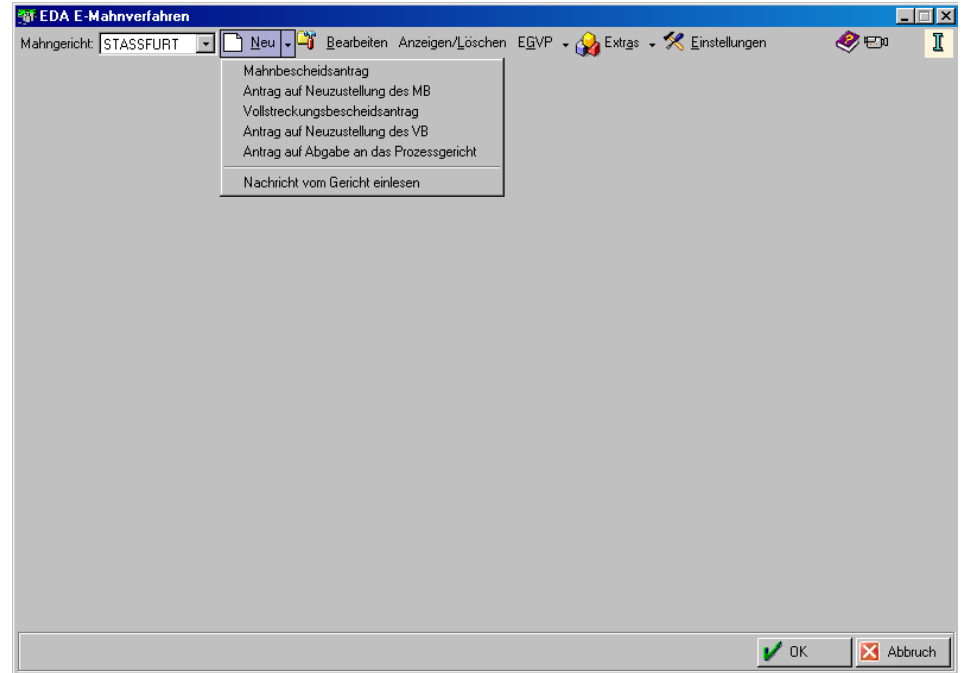

Bereitstellung der EDA-Dateien

MENÜ ZWANGSVOLLSTRECKUNG - Z 50

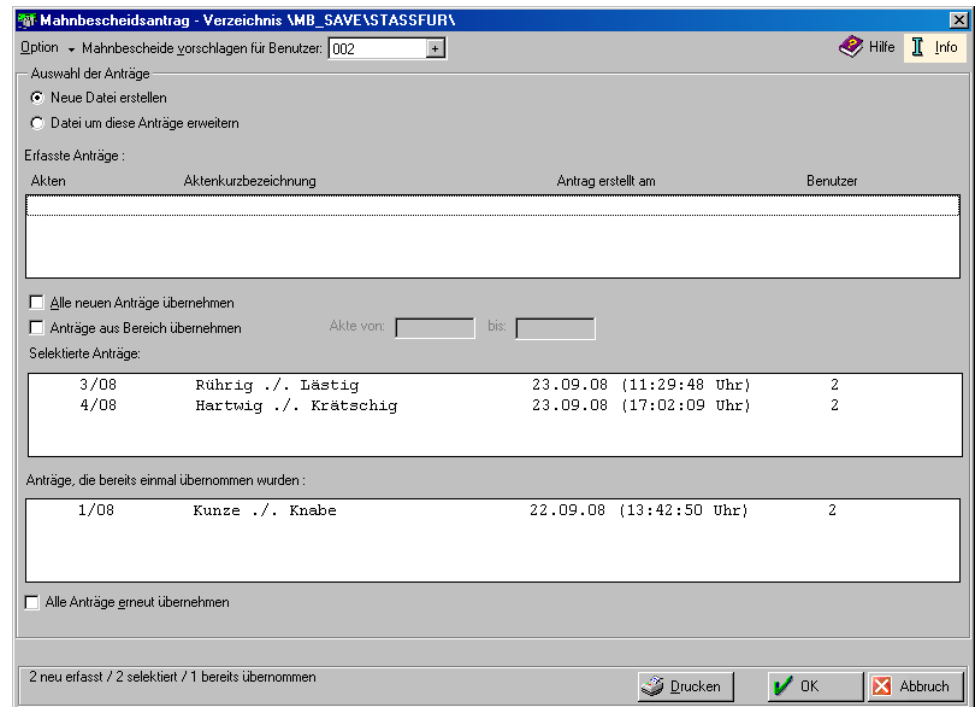
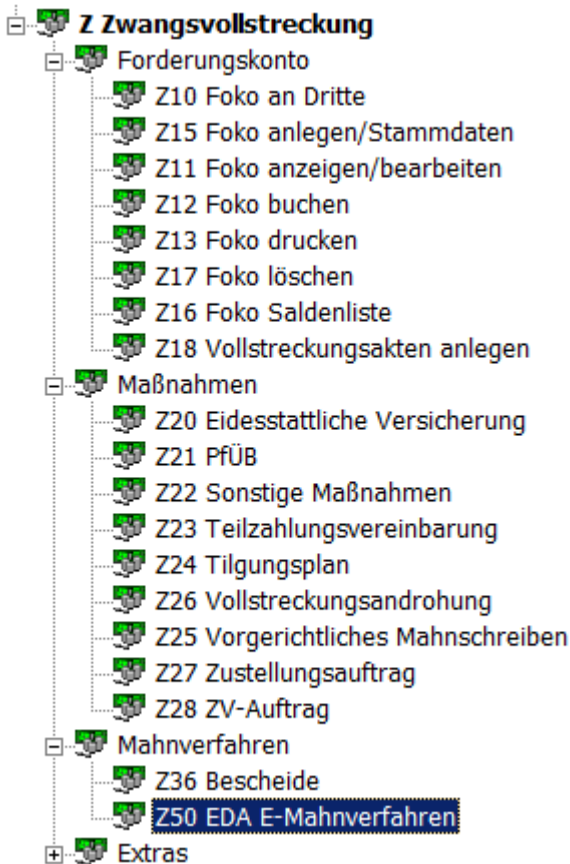

Einlesen der EDA-Dateien

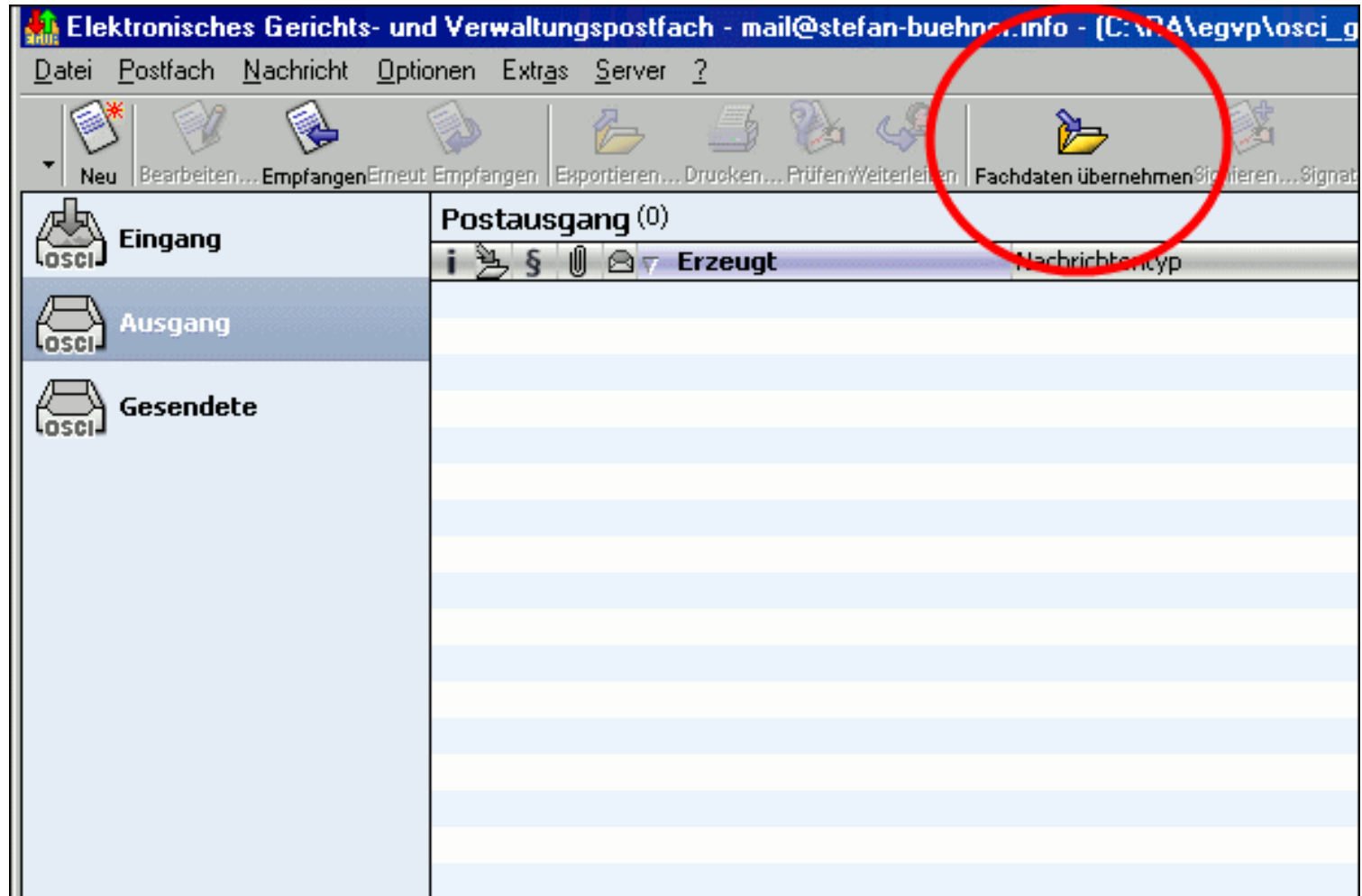

Unterschreiben / Signieren der EDA-Dateien in EGVP



Unterschreiben / Signieren der EDA-Dateien in EGVP

Eingabe der globalen PIN

Zertifikat

für die Karte im Kartenleser "SCM Microsystems Inc. SPRx32 USB Smart Card Reader 0 (SHARED)"

Verbleibende Versuche für die Eingabe der globalen PIN: 3

Eingabe der PIN

Bitte, beachten Sie die Anzeige Ihres Kartenlesegeräts

Globale PIN:

Unterschreiben / Signieren der EDA-Dateien in EGVP

Signatur-PIN-Eingabe

Zertifikat



Inhaber	Bühner, Stefan
Herausgeber	Deutsche Telekom AG
Gültig bis	25.03.2011 11:07:40
Signaturniveau	Qualifiziert mit Anbieterakkreditierung

Details

für die Karte im Kartenleser "SCM Microsystems Inc. SPRx32 USB Smart Card Reader 0 (SHARED)"

Verbleibende Versuche für die Signatur-PIN-Eingabe: 3

Eingabe der PIN

Bitte, beachten Sie die Anzeige Ihres Kartenlesegeräts

PIN für das Signaturzertifikat: